BILAN – Festival Corée d'ici 2021 – 7ème édition
10 – 27 novembre

- LE FESTIVAL -

LIEUX :

Opéra Orchestre National de Montpellier, Opéra Salle Molière, MJC Castelnau-le-lez, Maison des relations internationales, Maison Pour Tous Paul- Emile Victor, Hôtel Mercure Centre Comédie Maison des chœurs, Salle Pétrarque, Parvis de la Médiathèque Emile Zola, Cinéma Diagonal Librairie la Géosphère, Salle Jacques 1er d'Aragon, Lycée Hôtelier George Frèche, Lycée Jean Monnet, Lycée international Jules Guesde, Collège Fontcarrade, Collège Arthur Rimbaud, Collège Révolution Nîmes

SITE INTERNET http://festivalcoreedici.com/

PRÉSIDENCE Christine Jeanlaurent

ADMINISTRATION Cédric Massuka

ORGANISATION Association Corée'Graphie, NAM Young-Ho directrice artistique et OLIVARES Cyndie Chargée de production.

TECHNIQUE Alexandre Jarlegant et Félix Gensollen

WEBMASTER & COMMUNICATION David LAVAYSSE

PRISE DE VUE VIDÉO Philippe VU

COORDINATION Magali Rojas

BÉNÉVOLAT RAUX Célia, GUILLOTEAU Rohan, ELATRACHE marwa, Eva NAWROCKI, SIMON loraine, RIBEIRO Chloé, DUMAS Ophélie, D'IMPERIO Sylvie, PAILLARES Sylvain, NAVARRO Emmanuelle, GUIX Jade, VINCENT Charline, MARINHO DE OLIVEIRA Sandra.

CRÉATION GRAPHIQUE IDENTITÉ VISUELLE Eve André

RÉALISATION PROGRAMME Agence Sédicom

PRESSE ET MEDIAS :

Presse écrite française : Midi-libre, La Gazette,

Presse web : Montpellier tourisme, Hérault tourisme, Occitanie tourisme, UNIDIVERS, Tout Montpellier, Montpellier3m, Journal des plages, Actu Occitanie Montpellier, La Marseillaise, Midi Libre, Une du journal du Lycée Jean Monnet

Radio : Radio Aviva, Radio Clapas, 107,7

Presse écrite coréenne : Journal Jungahng il bo.

Presse web coréenne : Eduinnews, Sejongin, KF newsletter.

Partenaires Coréens :

국제교류재단 Korea Foundation,
Korean Food Promote Institute (KFPI),
Ministère des sports de la culture et du tourisme de Corée,
Art Council Korea,
Korea art management service,
Center Stage Korea,
Korea Forest Service,
Korea Agro Fisheries and Food Trade Corporation,
Ville de Hwaseong,
Fondation culture de Hwaseong,
한국문학번역원 LTI Korea,
대상 DAESANG,
Ville de Goe San Gun,
Séoul international Dance festival in Tank,
더 윈드 글로벌 The Wind Global,
태양글로벌 SUN GLOBAL.

Partenaires Français :

Montpellier Méditerranée Métropole,
Ville de Montpellier,
한국문화원 Centre culturel Coréen de Paris,
외교부 Ambassade de la république de Corée,
한국교육원 Section Éducation de l'ambassade de Corée,
Académie de Montpellier,
Office de tourisme de Montpellier,
Opéra Orchestre National de Montpellier,
Librairie Géosphère,
MJC de Castelnau-le-lez,
Hôtel Mercure Centre Comédie,
Maison Pour Tous Paul Emile Emile Victor,
Lycée Jean Monnet, Lycée Jules Guesde, Lycée Georges Frêche, Collège Arthur Rimbaud, Collège Fontcarrade, Collège de la Révolution,
Diagonal Cinémas,
Université du Tiers Temps,
Ligue Taekwondo Occitanie,
Taekwondo montpellier,
SEDICOM,
COFRANCE,
K-pop Montpellier France,
Grand Écran 2001,
Épicerie Coréenne Hanguk,
몽펠리에 한인회 Association des Coréens de Montpellier,
몽펠리에 한글학교 Ecole Coréenne de Montpellier,
몽펠리에 한인교회 Église Coréenne de Montpellier,
What a trip festival,
La Gazette café,
Radio Aviva.
Avec le soutien technique du Département de l’Hérault.

PERSONNALITÉS

PATERNOT	Bruno	Conseiller municipal de Montpellier Conseiller Délégué de Montpellier 3M	VILLE / MÉTROPOLE
RIBOT	Catherine	Conseillère Municipale Déléguée aux Marchés publics et commande publique éco-responsable	
Delaveau	Jean-Dominique	Conseiller municipal délégué à la démocratie participative et inclusive	
EMAD	Hind	Déléguée au développement économique et numérique	
HART	Clare	Elue aux relations internationales	
REYMOND	David	Directeur académique adjoint des services de l'éducation nationale de l'Hérault	ACADEMIE Montpellier
LE CARS	Franck	Délégué international académique	
MOUTAOUADHIA	EH	Principale Collège Fontcarrade	
BRACQ	Regis	Principal Collège révolution - Nîmes	
YOO	Dae Jong	Ambassadeur de Corée en France	AMBASSADE
JOHN	Hae-oung	Directeur CENTRE CULTUREL CORÉEN	CENTRE CULTUREL CORÉEN
RYU	Claire	Chargée des spectacles et des projets pluridisciplinaires	
LEE	Jang-seok	Président	ECOLE CORÉENNE MTP
CHUNG LEE	Gouslan Heakyung		KOWIN (Communauté de femmes coréennes en France.

ARTISTES CORÉENS

Ensemble Sinawi
Young Wook Beck
White Flower
Guru TROUP
Compagnie Shin
Hyunsun Kim
You Sun Heo
Jihyun Lee
Jihee Ko
Won-kyu Ju
Mi-Sun Lee
Min Sook Kim
Hanmin Kim
Jae-Hyun Choi
Fondation Hwaseong
Min-kyu Shin
Jonghun Park
Inho Choi
Kyeongwha Choi
Soukyung Yang

ARTISTES FRANÇAIS

David Lavaysse
Pierre Sévila
Sébastien Daillet
Pierre Alventosa
Daniel Formiche et le club de Haedong Kumdo
Kpop MTP France
Philippe Vu

FRÉQUENTATION

· **5 350 Visiteurs particuliers et professionnels.**

RÉSEAUX SOCIAUX DU FESTIVAL CORÉE D'ICI

· Page facebook : Portée des publications : 4267 personnes, portée des évènements : 5547 personnes, 49 nouveaux abonnés à la page, 1436 likes, 50 publications publiées du 2 au 29 novembre 2021.

· Instagram : 1080 abonnés, 18 publications, 1250 likes du 30 septembre au 23 novembre.

· Site Internet : 20.897 visiteurs du 30/11/2020 au 30/11/2021 (+5,40% comparé à l'année précédente)

· Newsletter : 1475 abonnés. Taux d'ouverture entre 27,87 et 44,03 %. 7 envois depuis début 2021

· Twitter : 69 abonnés. 7 tweets depuis début 2021.

VISUELS DE COMMUNICATION

Adaptés dans tous les formats réseaux sociaux (Évènement facebook, publication instagram et storie.

. ANALYSE DES OBJECTIFS .

1 - Élargissement et renforcement de la culture coréenne à travers le prisme des croisements entre culture traditionnelle et créations contemporaines. Cela est traversé par la question écologique.

2 - Développement des relations internationales France / Corée.

3 - Promulguer la Corée auprès du grand public.

Cette année, nous voulions accentuer notre programmation sur la question écologique.
La nature, la spiritualité, l'environnement social et l'impacte écologique au cœur des préoccupations ici à Montpellier résonnent également à travers les créations des artistes de Corée, signe que ces questions nous réunissent bien au-delà des frontières lointaines.

Durant tout le mois de novembre, le festival Corée d'ici a offert la chance au public montpelliérain de découvrir la culture coréenne d'hier et de demain grâce aux richesses multiples des arts les plus traditionnels aux propositions contemporaines les plus expérimentales.

Nous constatons que cette 7ème édition à réussi le défi de réunir l'ensemble de notre public traversant toutes les générations.
Nos publications sur les réseaux sociaux ont été très largement partagées et notre festival a atteint cette année un niveau national : des personnes de la France entière sont venues assister à notre soirée d'ouverture.
Nous avons également cette année, plus de partenaires coréens, notamment KFPI et AT pour la promotion de la cuisine coréenne.
Après une année 2020 de coupure avec le contact du public, nous sommes heureux d'avoir rempli nos salles à chacun des évènements proposés (spectacle, ateliers, repas gastronomiques, rencontres littéraires et conférences). Cela malgré les contraintes de mesures sanitaires liées à la crise du covid-19.

. ÉVÉNEMENTS .

MARDI 28 OCTOBRE
Conférence de presse
Maison des relations internationales - 11h

Présentation de la programmation de la 7ème édition par Mme Young-Ho Nam directrice artistique et discours de soutien par Mme Clare HART, Vice-Présidente de Montpellier Méditerranée Métropole, Déléguée au rayonnement international et coopération européenne Conseillère municipale de la ville de Montpellier, Déléguée aux relations internationales.

Présence de **20** membres de la presse locale.

MERCREDI 3 NOVEMBRE
PRÉ-FESTIVAL
Vernissage de l'exposition "Bojagi" broderie coréenne par l'artiste You-Sun Heo
Maison des relations internationales - 18h30
Exposition du 3 au 10 novembre
Nombre de visiteurs : 126 personnes

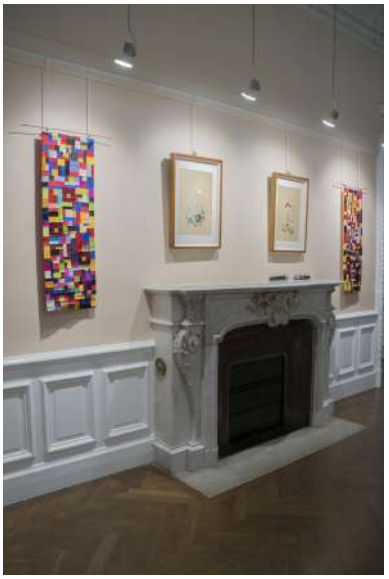

LUNDI 8 ET MARDI 9 NOVEMBRE

Atelier de cuisine avec les élèves de la classe traiteurs du lycée hôtellier Georges Frêche avec le chef Jeahyun Choi, en partenariat avec KFPI (Korean Food Promote Institute)

18 personnes

VIIe FESTIVAL FRANCO CORÉEN

Les traiteurs au festival Corée d'ici

Les élèves de MCT (Mention Complémentaire Traiteur) et leur professeur M. Teite, ont mis les petits plats dans les grands pour la 7e édition du festival Corée d'Ici. Sous la direction du chef Jaehyun Choi, ils ont réalisé le cocktail officiel d'ouverture de l'événement, mercredi 10 novembre à l'Opéra Comédie.

La préparation du buffet a commencé deux jours avant, avec les explications du chef, la découverte des ingrédients et la mise en fermentation de certains, comme le chou pour la réalisation du kimchi.
Le 2e jour a été consacré aux découpes, et le 3e aux cuissons, réalisation des plats et mise en place.

"Nous avons utilisé des produits dont nous n'avons pas l'habitude et que l'équipe du chef avait amené de Corée. Par exemple, des crevettes fermentées d'un an d'âge, du jus de hareng fermenté, des kakis séchés, beaucoup de racines et énormément de piments."

"La façon de faire est très différente. Le chef coréen ne mesurait pas alors que nous, on regarde tout le temps les quantités. En revanche, il goûtait tout ce qui était fait !"

Le buffet proposé à la soirée d'ouverture du Festival à l'Opéra (une centaine de personnes, avec la présence de l'ambassadeur de Corée du Sud) a consisté en une multitude de plats : kimchi sous différentes formes (à base de chou fermenté), salade de légumes frais, racines de dodook grillée, racines de campanules assaisonnées, fougères assaisonnées, racine de lotus mijotée, nouilles de patate douce, bœuf sucré, poulet caramélisé...
ainsi que des fruits confits, confiseries traditionnelles et, en boisson, thé d'omija, vin de riz fermenté ou bières locales.

Le Chef coréen et ses collaborateurs avec M. Teite

"Je suis très heureux de travailler avec votre école. Les élèves sont très compétents et ils sourient tout le temps !"

Le Chef Jaehyun Choi travaille notamment pour la Korean Food Promotion Institute

MARDI 9 NOVEMBRE
PRÉ-FESTIVAL
Vernissage de l'exposition "CULTURE CORÉENNE EN FÊTE"
MJC de Castelnau le lez - 18h30

Exposition du 9 au 25 novembre
-Vernissage : 53 personnes

Visites guidées :

-lundi 8 novembre 17-18h : 15 personnes du lycée Jean Monnet

-mardi 9 novembre 14h30-15h30 : 21 personnes du lycée agricole Balzac

-mardi 16 novembre 17h-17h30 : 11 personnes de l'atelier broderie

-jeudi 18 novembre 17h15-18h : 10 personnes de l'association Eiki

-dimanche 21 novembre 16h30-17h30 : 20 personnes tous publics

-mardi 23 novembre 10h-11h : 28 personnes d'une classe de CM2 Saint-Exupéry

-mardi 23 novembre 14h30-15h30 : 24 personnes de l'école Montessori 6-9ans

-mercredi 24 novembre 14h15-15h : 19 personnes de l'ALSH CASTELNAU 6-7ans

-mercredi 24 novembre 16h : 8 personnes participants à l'atelier Lampion

+ 168 visiteurs libres

Nombre de visiteurs : 377 personnes

여기에
한국이
있다

VIIe FESTIVAL FRANCO CORÉEN

09.11 au 25.11 2021

[ORÉE d'ici

MJC CASTELNAU-LE-LEZ

EXPOSITION
Visite guidée
Spectacle Danse
Atelier papier de riz
Atelier broderie
Projection
K-POP

EXPOSITION

LA CULTURE CORÉENNE EN FÊTE

MJC Centre André Malraux

10 av de la Moutte
34170 Castelnau-le-Lez
Tram : Ligne 2 - La Caline

04 67 02 90 40
mjc-castelnau.fr
contact@mjc-castelnau.fr
MJC Castelnau le Lez

mjc CASTELNAU LE LEZ
[ORÉE d'ici
CULTURE CORÉENNE EN FÊTE
한국문화원 Centre Culturel Coréen
Castelnau le-lez

MERCREDI 10 NOVEMBRE
OUVERTURE OFFICIELLE
Opéra Comédie

Concert Ensemble Sinawi - 19h
Discours protocolaires de Mme Clare Hart représentante de la ville et Métropole de Montpellier, Mr Dae Jong YOO ambassadeur de Corée en France, Mr Hae-young JOHN directeur du Centre Culturel Coréen, Mme Valérie Chevalier directrice de l'Opéra Orchestre National Comédie et Mme Young-Ho Nam directrice artistique du festival Corée d'ici.

Buffet coréen réalisé par le chef Jaehyun CHOI en partenariat avec les élèves de la classe hôtelière du lycée Georges Frêche.
Nombre de spectateurs : 600 personnes

VII e FESTIVAL
FRANCO COREEN

VENDREDI 12 NOVEMBRE
Spectacle “So What 5 : 5 Bangs”

Maison des Chœurs - 19h30

Au programme trois danseurs / chorégraphes coréens : Ji-hee Ko, Hyunsun Kim et Jihyun Lee, des musiciens David Lavaysse et Sébastien Daillet et du vidéaste Pierre Sévila.
En partenariat avec le Séoul International Dance Festival In Tank pour lequel les artistes joueront en juillet 2022.
Entrée : 5€

Nombre de spectateurs : 104 personnes

VENDREDI 12 ET SAMEDI 13

Gazette Café - Midi et Soir • Repas et jeux coréens

Nombre de participants : 103 personnes

SAMEDI 13 NOVEMBRE
Spectacle “3 Solis”
Maison des Chœurs - 19h30
3 solos de danse contemporaine avec Ji-hee Ko, Hyunsun Kim et Jihyun Lee.
Entrée : 5 €

Nombre de spectateurs : 80 personnes

ATELIER CUSTOMISATION DE GOURDES
Maison des Chœurs samedi 13 et dimanche 14 à 11h

En partenariat avec la Fondation Culture HWASEONG.

Nombre de participants : 43 personnes

DIMANCHE 14 NOVEMBRE
Maison des chœurs
15h Performance de danse K-Pop
Avec les groupes montpelliérains HDK et Forward crew.

Nombre de spectateurs : 154 personnes

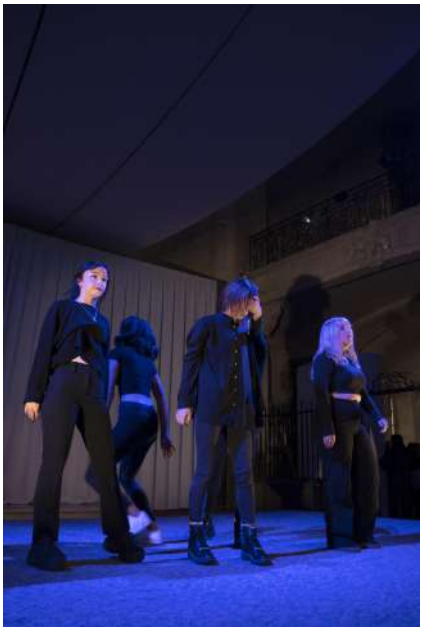

15h30 Démonstration d’arts martiaux coréens
Avec le club Montpellier HAEDONG KUMDO (sabre Coréen).

Nombre de spectateurs : 143 personnes

LUNDI 15 NOVEMBRE
Cinéma Diagonal
13h45 Cinéma coréen

Avant-première du film “Introduction” du réalisateur Hong Sang Soo, ours d’argent meilleur scénario Berlin 2021.

Nombre de spectateurs : 160 personnes

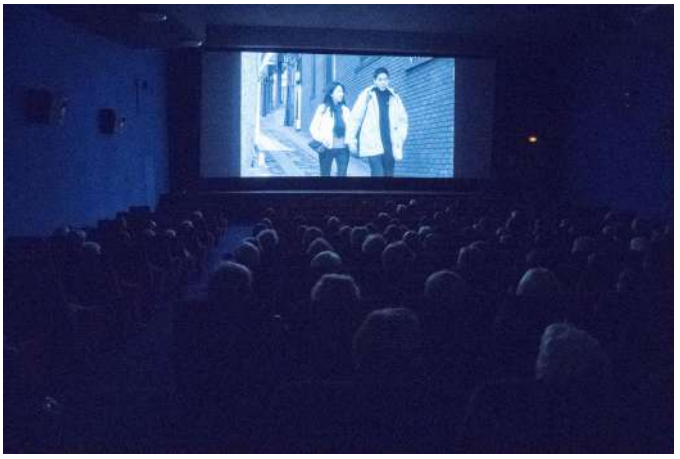

MJC Castelnau le lez
20h Compagnie Shin Spectacle de danse traditionnelle
Performance basée sur l’harmonie entre l’homme et la nature.

Nombre de spectateurs : 89 personnes

MARDI 16 NOVEMBRE
Maison pour tous Paul Emile Victor
18h30 vernissage de l'exposition de photographies de Pierre Alventosa "l'hiver en Corée"

Visible du 10 au 27 novembre

Nombre de visiteurs : 250 personnes

20h soirée coréenne
Avec Spectacle de danse traditionnelle coréenne avec la Compagnie Shin suivie de représentations de danse K-pop.
Tirage au sort de la tombola et Buffet coréen
Nombre de spectateurs : 100 personnes

JOURNÉE CORÉENNE AU COLLÈGE FONTCARRADE

Avec repas coréen, atelier créatif et spectacles de musique et danse traditionnelle avec la compagnie Shin.

Nombre total de participants : 200 personnes

MERCREDI 17 & JEUDI 18 NOVEMBRE
Hotel Mercure

19h vernissage de l'exposition "cuisine du Temple"

20h Soirée gastronomie des temples coréens

Nombre total de participants : 160 personnes

MERCREDI 17
JOURNÉE CORÉENNE AU LYCÉE JEAN MONNET

Avec atelier de danse k-pop, rencontre littéraire avec Won-Kyu Ju, auteur du roman “Made in Gangnam” et conférence avec Hanmin Kim “Comment sauver le monde quand nous le pouvons pas,atelier créatif et spectacles de musique et danse traditionnelle avec la compagnie Shin et la participation des élèves.

Nombre total de participants : 280 personnes

JEUDI 18 NOVEMBRE
JOURNÉE CORÉENNE AU COLLÈGE ARTHUR RIMBAUD

Avec Atelier créatif et spectacles de musique et danse traditionnelle avec la compagnie Shin.

Nombre total de participants : 250 personnes

VENDREDI 19 NOVEMBRE
Salle Pétrarque
19h30 Conférence « Comment sauver le monde quand nous le pouvons pas »
Avec Hanmin KIM auteur de plusieurs bandes dessinées et activiste de Sea Shepherd.

Nombre de spectateurs : 30 personnes

SAMEDI 20 & DIMANCHE 21 NOVEMBRE
Salle Pétrarque
11h Atelier Kimchi

Nombre total de participants : 98 personnes

“Danse des ancêtres”

Projet vidéo chorégraphié (durée 35 min)
Nombre de spectateurs : 472 personnes

Un projet de danse réalisé en collaboration avec la fondation Hwaesong en Corée du Sud vous sera présenté. Une vision française et une version coréenne sont montrées simultanément.

DANSE DES ANCÊTRES

Projection vidéo
durée 35 min

Un projet de danse réalisé en collaboration avec la fondation Hwaseong en Corée du Sud.
Une version française et une version coréenne sont montrées simultanément.

HWASEONG CITY CULTURAL FOUNDATION

CONTEXTE HISTORIQUE

Le Grand Roi Jeongjo, 22e empereur de la dynastie Joseon, est une grande figure de son temps, laissant derrière lui les tombeaux royaux Yungneung et Geonneung, inscrits au Patrimoine Mondial de l'Unesco.

Le Grand Roi Jeongjo fait déplacer Yeong'uwon le tombeau de son père, le prince Sado, jusque Yungneung, dans la ville de Hwaseong, jugé comme le meilleur emplacement en termes de géomancie.

Pendant son règne, il réalise en personne, et à treize reprises, des processions funéraires en l'honneur de son père.

Après sa mort et son enterrement près de son père, la ville de Hwaseong continue à rendre honneur à la magnifique, poétique piété filiale du roi Jeongjo, au travers d'un festival coloré ayant lieu sur le site du tombeau royal Yungneung, où l'on respire le parfum des sapins.

HWASEONG CITY CULTURAL FOUNDATION

14h à 19 Nail Art
Avec Min-Sun Lee

Nombre de participants : 14 personnes.

(SEULEMENT LE DIMANCHE 21)
15h Spectacle GURU, musique et danse traditionnelle

Nombre de spectateurs : 100 personnes

SAMEDI & DIMANCHE
17h spectacle cérémonie chamane avec Baekwa

Nombre total de spectateurs : 170 personnes

19h Spectacle de danse contemporaine avec la compagnie Shin
Avec création musicale originale de David Lavaysse.

Nombre de spectateurs : 90 personnes

MARDI 23 NOVEMBRE
JOURNÉE CORÉENNE AU COLLÈGE RÉVOLUTION À NÎMES

Avec atelier créatif et spectacle de musique et danse traditionnelle avec la troupe GURU.

Nombre total de participants : 350 personnes

MERCREDI 24 NOVEMBRE
JOURNÉE CORÉENNE AU LYCÉE JULES GUESDES

Avec atelier k-pop, atelier créatif, et nail art spectacle de musique et danse traditionnelle avec la troupe GURU.

Nombre total de participants : 90 personnes

JEUDI 25 NOVEMBRE
Librairie la Géosphère
19h30 Rencontre littéraire avec Won-Kyu Ju, auteur du roman “Made in Gangnam”

Nombre de personnes : 21

Rencontre littéraire avec Won-Kyu Ju, auteur du roman “Made in Gangnam” au lycée Jules Guesdes

30 personnes

VENDREDI 26 NOVEMBRE
Salle Jacques 1er d'aragon.
Remise des prix du concours national de littérature coréenne.
Suivi d'un coktail coréen
Un évènement en partenariat avec LTI Korea

Nombre total de participants : 40 personnes.
Nombre de présents à la remise des prix : 22 personnes

SAMEDI 27 NOVEMBRE
Opéra Comédie
Spectacle “Odyssée Manhwa”

2 représentations scolaires
11h représentation tout public
19h représentation public adulte

Nombre total de spectateurs : 1048 personnes

PRESSE

Presse Française :
PRESSE PAPIER

Journal la Gazette

Rencontre avec la Corée

Le festival Corée d'ici s'ouvre pour la 7e année consécutive en proposant un panel de rendez-vous artistiques, à commencer par un concert de musique traditionnelle à Montpellier.

Plongée au cœur de la culture coréenne. Le festival pluridisciplinaire Corée d'ici débute ce mercredi 10 avec l'ensemble Sinawi à l'Opéra-Comédie à Montpellier. Sur scène, six musiciens venus de Séoul modernisent le sinawi, musique traditionnelle de leur pays où se mêlent des chants chamaniques. Après une édition 2020 organisée en ligne pour cause de crise sanitaire, le festival franco-coréen revient donc avec une programmation in situ à Montpellier et en métropole. Initié il y a sept ans par l'association Corée'graphie sous l'égide de la chorégraphe Young Ho-Nam, l'événement met en lumière la richesse artistique du pays – d'hier et d'aujourd'hui – à travers la musique, la danse, le cinéma, les arts martiaux, sans oublier la gastronomie.

Étoffé au fil du temps, le festival accueille près de 45 artistes et une trentaine de rendez-vous proposés jusqu'au 27 novembre. Parmi les autres temps forts à retrouver la semaine prochaine : So What #5, une création où se rencontrent danse et musique, vendredi 12 ; une performance de danse K-pop, dimanche 14 ; la projection du film Introduction de Hong-Sang-Soo, ours d'argent du meilleur scénario Berlin 2021, en avant-première au Cinéma Diagonal lundi 15 ; ou encore la soirée avec danse traditionnelle et buffet coréen à l'hôtel Mercure-Comédie, mardi 16. Une ouverture vers l'ailleurs nécessaire en ces temps de repli.

V.S.

À 19H À L'OPÉRA-COMÉDIE, PLACE DE LA COMÉDIE À MONTPELLIER. RÉSERVATION : OPERA-ORCHESTRE-MONTPELLIER.FR OU 04 67 60 19 99. ENTRÉE : 10 €.

Journal Côté Montpellier

Ne ratez pas les rendez-vous culturels et gastronomiques du 7ème festival franco-coréen. Corée d'ici

FESTIVAL

Venez célébrer la Corée à Montpellier

Du 10 au 27 novembre se tient le festival Corée d'ici sur différents sites de la métropole montpelliéraine.

Expositions, musique, performances, littérature, cinéma, ateliers, gastronomie, danse... Le 7ème festival franco-coréen propose de nombreuses animations. Cette année, le festival Corée d'ici aura pour thème la Corée durable et portera son intérêt sur la question de l'environnement, la nature et la spiritualité. En ouverture officielle de l'événement, retrouvez le concert « Ensemble Sinawi » le 10 novembre à 19h à l'Opéra Orchestre National Montpellier. Vous découvrirez une « nouvelle » musique traditionnelle coréenne à travers des performances expérimentales, allant de la pièce instrumentale solo aux chansons chamaniques en passant par le Pansori (musique vocale traditionnelle coréenne). Le 15 novembre à la MJC de Castelnau-le-Lez, la compagnie Shin, qui a reçu de nombreux prix pour sa créativité chorégraphique et pour ses performances extraordinaires, propose un spectacle de danse traditionnelle. Le 19 novembre se tiendra la conférence d'Hanmin Kim, écrivain et activiste sud-coréen appartenant à l'organisation « Sea Shepherd », intitulée « Comment sauver le monde quand nous le pouvons pas ».

CÉRÉMONIE CHAMANE

Vous pourrez également assister à un spectacle de cérémonie chamane avec Baekhwa ; et pour leur seconde participation au festival Corée d'ici en partenariat avec l'Opéra Orchestre National Montpellier, le manhwaga (dessinateur de bande dessinée) Young-Wook Beck, le musicien David Lavoysse et le vidéaste Pierre Sévila s'inspirent librement de l'Odyssée d'Homère pour proposer un spectacle mêlant dessins réalisés en direct, musique et vidéo. Sans oublier les soirées gastronomiques, les ateliers et les rencontres littéraires !

Laetitia Soula

Programmation en ligne sur www.festivalcoreedici.com

EN BREF

PETIT GUIDE POUR UNE SEXUALITÉ FÉMINISTE ET ÉPANOUIE

LE NOUVEAU LIVRE D'Osez le Féminisme !

Un guide à découvrir d'urgence !

Le petit guide pour une sexualité épanouie et féministe est le nouveau livre d'Osez le féminisme! Illustré et destiné aux 14-20 ans, « Les frangines » donne la parole aux « grandes sœurs pour qu'elles parlent à leurs petites sœurs » sur des sujets aussi variés que l'anatomie féminine, les relations sexuelles et affectives, de plaisir et de désir, la santé sexuelle, mais aussi la culture du viol, le cyber harcèlement et le consentement, « parce que la jeune génération y est particulièrement exposée ». Disponible chez First Editions, le guide permet de « déconstruire toutes les idées reçues qui entourent la sexualité, entretenues par notre société patriarcale, pour que chaque jeune femme puisse savoir ce qu'elle veut vraiment et rentrer dans la sexualité sensibilisée à toutes ces questions ». Les hommes aussi peuvent se le procurer, ils y trouveront assurément de précieuses informations et pourront ainsi construire leur sensibilité féministe avec de solides arguments.

Laetitia Soula

Journal Cinéma Diagonal

Journal Midi Libre

6 > MONTPELLIER

MERCREDI 3 NOVEMBRE 2021 - Midi Libre

L'ACTU EN BREF

• LES FÉERIES DU PEYROU REVIENNENT BIENTÔT

Nos confrères du Clap révèlent cette info joyeuse : les féeries du Peyrou reviendront dans les jardins du 3 décembre au 2 janvier. « Le but : animer toute la ville et renforcer l'attractivité de l'Écusson ». On retrouvera notamment des chalets vitrines, de même que les automates et figurines utilisés pour la création de ces décors de Noël. Les enfants pourront encore s'émerveiller devant le traîneau du Père Noël et ses lutins, sans oublier des sapins illuminés. Vivement les fêtes de fin d'année !

• UN FESTIVAL À HAUTEUR D'ENFANTS

France Bleu Hérault, la Halle Tropisme et Coodio proposent pour cette fin de semaine une programmation ludique autour de l'art sonore et à destination des enfants. « C'est un événement unique en son genre pour découvrir et créer », détaille France Bleu. "À hauteur d'enfants" porte « des valeurs fortes d'apprentissage, d'éducation, de citoyenneté et de partage de culture artistique ». Programme et inscriptions à retrouver sur le site de la Halle Tropisme, (www.tropisme.coop).

Musique, danse, cuisine... Ce festival qui nous fait voyager en Corée encore

ÉVÉNEMENT

Corée d'ici revient du 10 au 27 novembre, entre spectacles, ateliers, performances.

Fabien Arnaud
farnaud@midilibre.com

Si loin, et pourtant si près de Montpellier. Avec le festival Corée d'Ici, le Pays du matin calme a noué une relation très privilégiée avec la ville. La 7 édition aura lieu du 10 au 27 novembre, « Il s'agit du plus grand rendez-vous dédié à l'art et à la culture coréens en France », souligne Clare Hart, vice-présidente de la Métropole et déléguée au rayonnement international. Aux commandes : la chorégraphe Nam Young-ho, arrivée à Montpellier en 1993, créatrice de cette quinzaine qui foisonne d'invitations (concerts, danse, arts martiaux, gastronomie) au centre-ville, dans des maisons pour tous, à Castelnau et Clapiers (1).

1 Un pré-festival, dès le 3 novembre

La Maison des relations internationales donne le ton dès ce mercredi avec le vernissage, à 18 h 30, avec une exposition de bojagi, art coréen de la broderie (visible jusqu'au 10 novembre). Avec, notamment, des pièces signées You San Heo, couturière spécialisée dans cette technique traditionnelle. Suivra un apéritif coréen. Du côté de la MJC de Castelnau-le-Lez, dès le 9 novembre (et jusqu'au 25), exposition dédiée à la culture coréenne.

2 Concert et cocktail coréens à l'Opéra

Ouverture officielle du festival, mercredi 10 novembre, avec de jeunes artistes coréens, à l'Opéra Comédie. L'ensemble Sinawi réinvente la musique traditionnelle de son pays (tarif unique : 10 €, réservation à l'opéra). Suivra un cocktail réalisé par un chef coréen avec les élèves du lycée hôtelier Georges-Frêche.

3 Danse K-pop et arts martiaux

Les 13 et 14 novembre, week-end coréen à la Maison des chœurs, place Albert-Ier. Parmi les animations gratuites : performance de danse K-pop, un genre musical né en Corée du Sud et au succès mondial (15 h) et démonstration d'arts martiaux tels que le haedong kumdo, sabre coréen (16 h 30).

4 Atelier cuisine, cérémonie chamane

Du 19 au 21 novembre, second week-end de culture coréenne, salle Pétrarque. L'occasion de participer à un atelier de cuisine, gratuit sur réservation (2) autour du kimchi, le plat traditionnel coréen par excellence (11 h-12 h), ou d'assister à une cérémonie de la chamane Baekwa, « pour la fin de la crise sanitaire et la paix universelle. »

5 Danses traditionnelles

Deux rendez-vous avec le spectacle Guru (arts traditionnels, musique et danse) : dimanche 21 novembre (15 h), salle Pétrarque, et mercredi 24 novembre (15 h), parvis de la médiathèque Émile-Zola. À la MJC de Castelnau-le-Lez, lundi 15 novembre, représentation de la compagnie Shin, sur le thème de l'harmonie entre l'homme et la nature (tarif unique 5 €, réservation mjc-castelnau.fr).

> (1) Programme complet sur www.festivalcoreedici.com.
(2) Formulaire sur le site du festival.

Clare Hart, élue déléguée au rayonnement international, et Nam Young-ho, créatrice du festival.

Écologie, cinéma, public scolaire

RENDEZ-VOUS Écrivain et activiste de Sea Shepard (défense des océans), Kim Hanmin donnera une conférence vendredi 19 novembre à 19 h 30, salle Pétrarque. Il abordera les tendances contemporaines face à la crise écologique, l'extinction des espèces, la déforestation, l'émergence du véganisme. Lundi 15 novembre, au Diagonal, cinéma coréen avec l'avant-première du film Introduction de Hong Sang Soo. Ours d'argent du meilleur scénario à la Berlinale 2021 (tarif habituel). À noter enfin plusieurs journées coréennes dans des établissements scolaires : collèges Fontcarrade et Arthur-Rimbaud, lycées Jean-Monnet et Jules-Guesde. Les élèves du lycée hôtelier Georges-Frêche participeront quant à eux à l'atelier de cuisine coréenne.

Journal La Gazette

32 FESTIVAL

PHÉNOMÈNE

Montpellier à l'heure de la Corée

Séries, cuisine, musique… La passion des Montpelliérains pour la culture coréenne progresse d'année en année. De quoi assurer le succès du festival Corée d'ici jusqu'au 27 novembre.

La Gazette n° 1183 - Du 11 au 17 novembre 2021

LES SORTIES 33

7 CHOSES À FAIRE pendant le festival Corée d'ici

Le festival Corée d'ici revient pour la 7e année consécutive. Créé par l'association Corée'graphie sous l'égide de la chorégraphe Young-Ho-Nam, il met en lumière la richesse artistique de la péninsule asiatique à travers plusieurs rendez-vous programmés jusqu'au 27 novembre. Sélection.

1 Applaudir une création pluridisciplinaire

2 Déguster la cuisine du temple

3 Voir un film primé en avant-première

4 Enquêter sur le côté sombre de Séoul

5 Danser avec le phénomène K-pop

6 Admirer de la BD coréenne en direct

7 Découvrir de la danse traditionnelle

PRATIQUE

Journal des Maisons Pour Tous

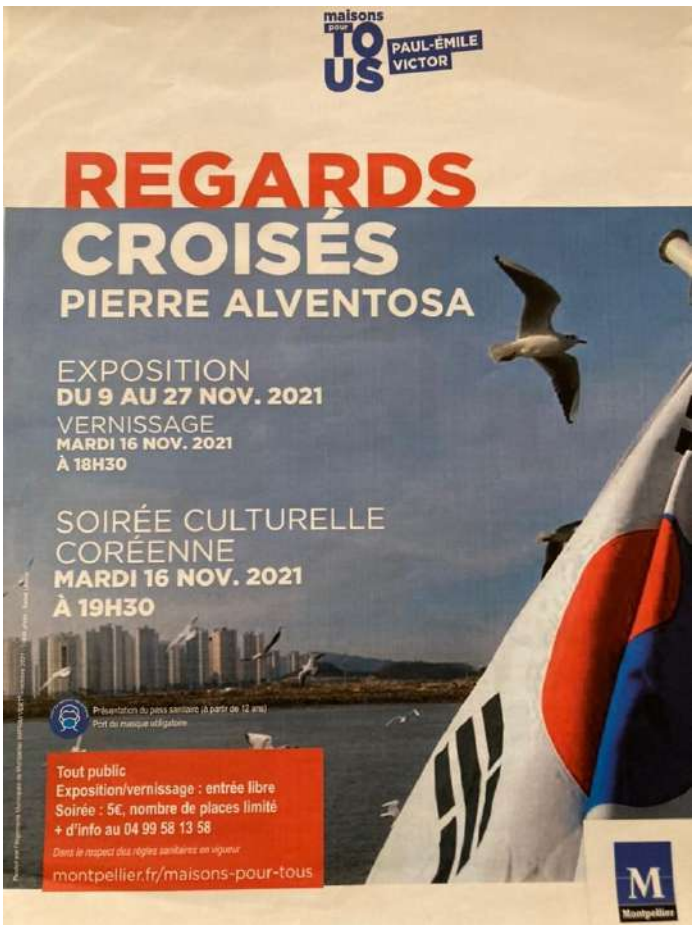

Presse Web :

Montpellier tourisme
https://www.montpellier-tourisme.fr/offre/fiche/festival-coree-d-ici/FMALAR034V52265X

Hérault tourisme
https://www.herault-tourisme.com/fr/fiche/fetes-et-manifestations/festival-coree-d-ici-montpellier_TFOFMALAR034V52265X/

Occitanie tourisme
https://www.tourisme-occitanie.com/fr/fiche/fete-et-manifestation/festival-coree-d-ici-montpellier_TFOFMALAR034V52265X/

UNIDIVERS
https://www.unidivers.fr/event/festival-coree-dici-montpellier-herault-2021-11-27/

Tout Montpellier
https://toutmontpellier.fr/news/festival-coree-dici-montpellier-2021

Montpellier3m
https://www.montpellier3m.fr/evenement-agenda/7eme-edition-du-festival-franco-coreen-coree-dici-du-10-au-27-novembre

Montpellier méditerranée Métropole

ACCUEIL | CONNAÎTRE | VIVRE | ENTREPRENDRE | MES E-SERVICES

ACTUALITÉS

L'usine Amétyst évolue pour une meilleure gestion des déchets

Conférence du philosophe Henri Peña-Ruiz : suivez le direct du jeudi 9 décembre 2021

Vacances de Noël : animations enfants dans les établissements de la Ville et de la Métropole de Montpellier

» Toutes les actualités

DÉMARCHES EN LIGNE

- Toutes les démarches en ligne

Agenda > 7ème édition du festival franco-coréen « Corée d'ici » du 10 au 27 novembre

AGENDA

Partager ce contenu

7ème édition du festival franco-coréen « Corée d'ici » du 10 au 27 novembre

Mercredi 10 Novembre 2021, 19:00 - Samedi 27 Novembre 2021, 19:00

Montpellier Méditerranée Métropole

Cette année, le festival « Corée d'ici » aura pour thème la Corée durable. En effet, cette 7ème édition portera son intérêt sur la question de l'environnement, la nature et la spiritualité.

Ce titre évoque aussi, après 7 ans d'existence du festival, l'immense joie de voir perdurer le partage de la culture et la tradition coréenne à Montpellier et sa Métropole.

Spectacles de danse traditionnelle, concerts, expositions, conférences... Cette année encore, le festival Corée d'ici présente une programmation pluridisciplinaire et destinée à un public de tous âges dans différents lieux de la ville et de la métropole de Montpellier, tels que l'Opéra Comédie, la Maison des jeunes et de la culture à Castelnau-le-Lez ou encore la salle Pétrarque de Montpellier.

Journal des plages
https://www.journaldesplages.fr/2021/11/09/festival-coree-dici/

Plages

ACCUEIL ARTICLES AGENDA KIOSQUE

CORÉE D'ICI, LE FESTIVAL DE LA CULTURE CORÉENNE REVIENT À MONTPELLIER

Actu Occitanie Montpellier
https://actu.fr/occitanie/montpellier_34172/montpellier-entre-tradition-et-modernite-le-pays-du-matin-calme-se-revele-au-festival-coree-d-ici_46315531.html

La Marseillaise
https://www.lamarseillaise.fr/culture/la-coree-entre-la-modernite-du-k-pop-et-la-tradition-EB9542161

Midi-Libre
https://www.midilibre.fr/2021/11/14/le-pays-du-matin-calme-revele-ses-charmes-avec-le-festival-coree-dici-9926256.php

Midi Libre
https://www.midilibre.fr/2021/11/20/le-festival-coree-dici-a-la-rencontre-des-jeunes-9938684.php

Une du journal du Lycée Jean Monnet
https://jean-monnet-montpellier.mon-ent-occitanie.fr/espaces-pedagogiques/eco-delegue-e-s/festival-coree-d-ici-ecologie-avec-kim-hanmin-et-litterature-avec-lim-yeong-hee-5223.htm

Festival Corée d'ici : écologie avec Kim Hanmin et littérature avec Lim Yeong-Hee

Par ANNIE MARIE-LOU MOUILLOT, publié le jeudi 18 novembre 2021 09:13 - Mis à jour le lundi 22 novembre 2021 19:39

Le 17 novembre, la **Corée** était à l'honneur au lycée Jean Monnet. Depuis plusieurs années, de belles découvertes artistiques et culturelles sont offertes aux élèves dans le cadre d'un riche partenariat avec le festival Corée d'ici : littérature, conférences, danse, atelier K-pop.... Un petit focus sur deux rencontres qui ont marqué cette édition 2021

"Comment sauver le monde quand nous ne le pouvons pas"

Kim Hanmin est venu ce mercredi 17 novembre à la rencontre de 3 classes de Seconde du lycée. Dans ces projets artistiques, **Kim Hanmin** (dessins, écriture...) explore nos tendances contemporaines face à la crise écologique à travers ses propres histoires personnelles. Activiste appartenant à l'organisation Sea Shepherd, il a aussi milité auprès des indiens **Karipuna** contre la déforestation en Amazonie. Aspirant à intégrer dans sa vie d'autres êtres vivants comme les animaux, il pratique également le **véganisme**. A travers le partage de ces trois expériences d'engagement, il nous invite à réfléchir sur les propres choix que nous pourrions faire pour partager aujourd'hui des espaces d'espoir. Un grand merci aux élèves de 209 et de 201 qui ont présenté, lors cette rencontre, les actions en faveur de la biodiversité initiées par les éco-délégué.e.s de notre lycée.

Rencontre littéraire avec Lim Yeong-Hee
4 Photos

Littérature coréenne "La loi des lignes" et "Ma très chère grande soeur"

Une autre belle rencontre avec **l'éditrice et traductrice coréenne Mme Lim Yeong-Hee. des romans *"La loi des lignes" (auteur Hye-Young Pyun) et "Ma très chère grande soeur" (auteur Ji-young Gong).*** Ces livres font partie de la sélection 2021 dan[illegible]dre du concours organisé par l'association CoréeGraphie. Après

RADIO

Radio Clapas
https://podcast.ausha.co/le-mag-de-clapas-radio-clapas/le-mag-de-clapas-37-festival-core-e-d-ici

Radio AVIVA
https://www.radio-aviva.com/event/7eme-festival-coree-dici/

Emission Aviva 25min
https://soundcloud.com/radioaviva88fm/entracte-c-olivares-y-h-nam-festival-coree-dici-021121?in=radioaviva88fm/sets/entracte&si=d22fe91e204042b8a727adf4a2fd9bdb

PRESSE CORÉENNE

1) whole festival(페스티벌 전체)

10.25 세종인 뉴스

제7회 꼬레디시(여기에 한국이 있다) 페스티벌(Festival Corée d'ici)

http://m.sejongin.co.kr/news/articleView.html?idxno=10469

10.25 경기인터넷뉴스

꼬레그라피 협회, '2021년 제7회 꼬레디시(여기에 한국이 있다) 페스티벌(Festival Corée d'ici)'지속가능한 한국 개최

http://m.ginnews.kr/a.html?uid=114152

경기인터넷뉴스

경기도청 경기도의회 경기도교육청 국회 뉴스 경기동부 경기서부 경기남부 경기북부

꼬레그라피 협회, '2021년 제7회 꼬레디시(여기에 한국이 있다) 페스티벌(Festival Corée d'ici)'

지속가능한 한국 개최

김주린 기자
기사입력 2021-10-25 [15:24]

가- 가+

[문화=김주린기자] 오는 11월 10일(수)부터 11월 27일(토)까지 남프랑스 문화·예술의 중심 도시 몽펠리에에서 프랑스 대표 한국문화축제 '꼬레디시(Corée d'ici: 여기에 한국이 있다) 페스티벌'이 시 전역에서 펼쳐진다.

올해로 7회째를 맞이하는 꼬레디시 페스티벌은 한·불 수교 130주년을 기념해 한국의 문화예술 저변확대를 위해 2015년부터 열리기 시작했고, 매년 11월 약 20여 일 동안 개최돼 한식, 공연, 전시, 문학, 영화 등의 다양한 콘텐츠를 통해 한국 문화의 우수성을 알리고, 한·프랑스 국제문화교류를 증진시키는 예술과 문화의 융·복합축제로 펼쳐진다.

많이 본 뉴스

1 김선교 국회의원, 여주·양평 관련 2022년도 주요 국비예산 3,520억원 확정
2 경기남부경찰청, 요소수 판매 인터넷사기 피의자 구속-검거
3 이천시 청미청소년방과후아카데미, 전국 종합평가 우수기관 선정
4 [기획]남양주시, 가상에서 한 걸음 더..행정에 메타버스 플랫폼 접목
5 고찬석 경기도의원, GTX-A(삼성~동탄) 5공구 용인정거장 공사현장 찾아
6 경기도의회 박세원 의원, 공모교장 중간평가결과 공개한다
7 오병권 경기도지사 권한대행, 2일 부천시 자원순환센터 방문
8 최대호 안양시장, 도로공사장 사고희생 노동자 빈소 찾아 유가족 위로
9 김기섭 경기문화재단 경기도박물관장 취임
10 구리농수산물공사, 2021지역사회공헌 인정기관으로 첫 선정

고양시 등 노후 1기 신도시 활성화 위해 수도권 5개 시 상생 협약 '맞손'

연천군, DMZ 내 미등록 토지 지적복구 행정절차 착수

남양주한양병원, 코로나19 거점전담병원으로 지정

광명시, '광명7구역 공공재개발'확대 추진, 2,874호 주택 공급

10.25 교육플러스

제7회 꼬레디시 페스티벌...'지속가능한 한국'개최

http://www.edpl.co.kr/news/articleView.html?idxno=3093

10.25 우리일보

제7회 꼬레디시(여기에 한국이 있다) 페스티벌(Festival Corée d'ici) 지속가능한 한국 개최

http://www.wooriilbomedia.com/news/article.html?no=52276

10.27 FranceZone 한위클리(현지언론) 몽펠리에, 한국문화예술 축제 '코레디시 페스티벌'

https://www.francezone.com/xe/hanweeklynews/2134995

11.03 신아일보 '2021년 제7회 꼬레디시(여기에 한국이 있다) 페스티벌' 개최 -

http://www.shinailbo.co.kr/news/articleView.html?idxno=1478297

2) Korean food concentration(한식 집중)

11.01 교육플러스

꼬레디시 페스티벌이 더 특별해 진다...'한국음식문화 컬렉션'에 한국 요리사 '합세'

http://www.edpl.co.kr/news/articleView.html?idxno=3197

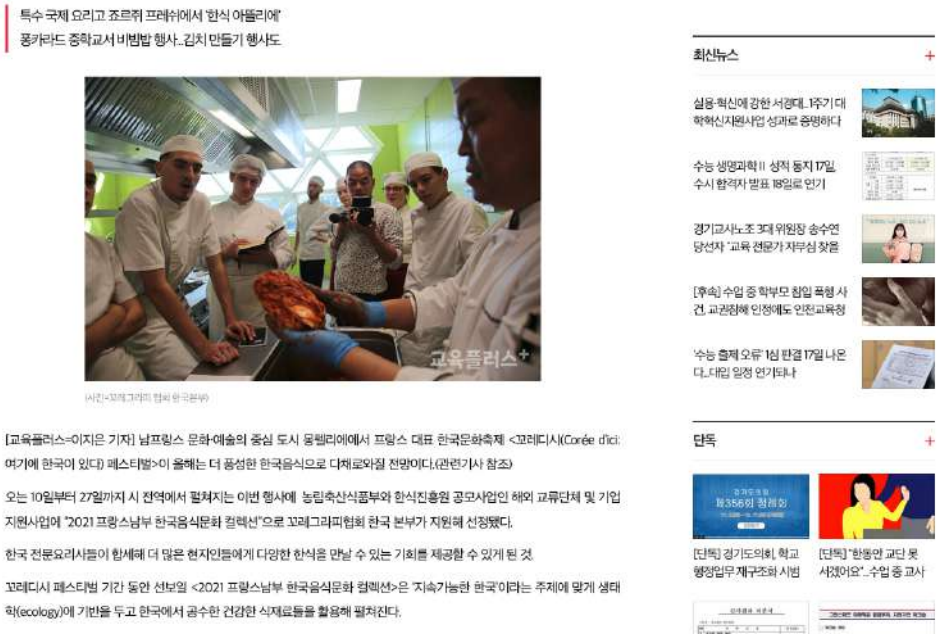

11.01 경기인터넷뉴스 꼬레그라피협회, 2021 프랑스남부 한국음식문화 컬렉션

http://m.ginnews.kr/a.html?uid=114379

© 경기인터넷뉴스

셋째, 퐁카라드(Foncarrade)중학교에서의 '한국의 날 기념 비빔밥 행사'이다. 몽펠리에는 7년간의 꼬레디시 페스티벌의 소프트파워 현장으로 두 곳의 중학교(College Fontcarrade, et Arthur Rimbaud)에서 한국어를 제2외국어로 채택했고, 또두 곳의 고등학교와 한 곳의 중학교(Jean-Monnet 고등학교, Jules Guesde 고등학교,Nim의 Revolution)에 한국어 아틀리에가 추가로 신설되어 운영되고 있다.

동두천시, 한국 지방자치단체 회계대상 장려상 수상

고양시, 고양 녹색건축 정책포럼 개최

구리시와 남양주시 종합청렴도, 지난해 2등급에서 3등급으로 하락

남양주시,국가철도공단 및 경기주택도시공사와 철도 복개 및 공원화 사업 실무 협약

11.01 세종인뉴스 프랑스 최대 한국문화 축제, 한국음식문화 컬렉션

http://m.sejongin.co.kr/news/articleView.html?idxno=10497

세종인뉴스

홈 > 포커스 > 문화

프랑스 최대 한국문화 축제, 한국음식문화 컬렉션

기사승인 2021.11.01 16:24:37

가- 가+

2021 프랑스남부 한국음식문화 컬렉션

Corée d'ici 여기에 한국이 있다

[세종인뉴스 임우연 기자] 매년 프랑스 최대 한국문화 축제인 <꼬레디시(Corée d'ici: 여기에 한국이 있다) 페스티벌>이 펼쳐지는 몽펠리에는 프랑스인들이 가장 살고 싶어하는 도시이자 42만 명의 인구 중 40%가 학생인 젊음의 역동적 에너지가 넘쳐나는 문화·예술·교육의 중심지이다.

많이 본 뉴스

1 한국자유총연맹 전의면분회, 4차 동네행복지킴이 봉사
2 세종시, 4주간 코로나19 특별방역대책 운영
3 강준현 의원, 세종 발전과 행정수도 완성을 위한 국비 4,164억 확보
4 2021지역사회공헌, 세종시기업 등 9개소 영예의 인증패 수상
5 공무원노조 서울지역본부, 해직공무원 복직 촉구 행정심판 기자회견
6 세종시교육청, 제1회 세종마을교육박람회 개최
7 세종사랑나눔푸드마켓 항란코너 12월 정기기부

포토

/news/articleView.html?idxno=10634 | 기사 상세페이지

[포토] 국립세종수목원을 찾은희귀철새 장다리물떼새

[포토] 국립세종수목원 새우난초 개화 소식

섹션별 최근기사 | 섹션별 인기기사

포커스 세종시의회 상병헌 의원, 은빛초 통학로 개선사업 결실
Life in 세종 테너 구병래 독창회, Favorite Song 비모케이아트센터에서 공연
오피니언 김대유 교수의 '이 아이들을 어찌할 것인가'
기획특집 [기획연재②] 지방의회의원 당만 보고 찍어서는 안되는 이유

11.25 교육플러스

"정말 맛있어요!"...지중해 연안 남프랑스 감동시킨 한식의 격조

http://www.edpl.co.kr/news/articleView.html?idxno=3532

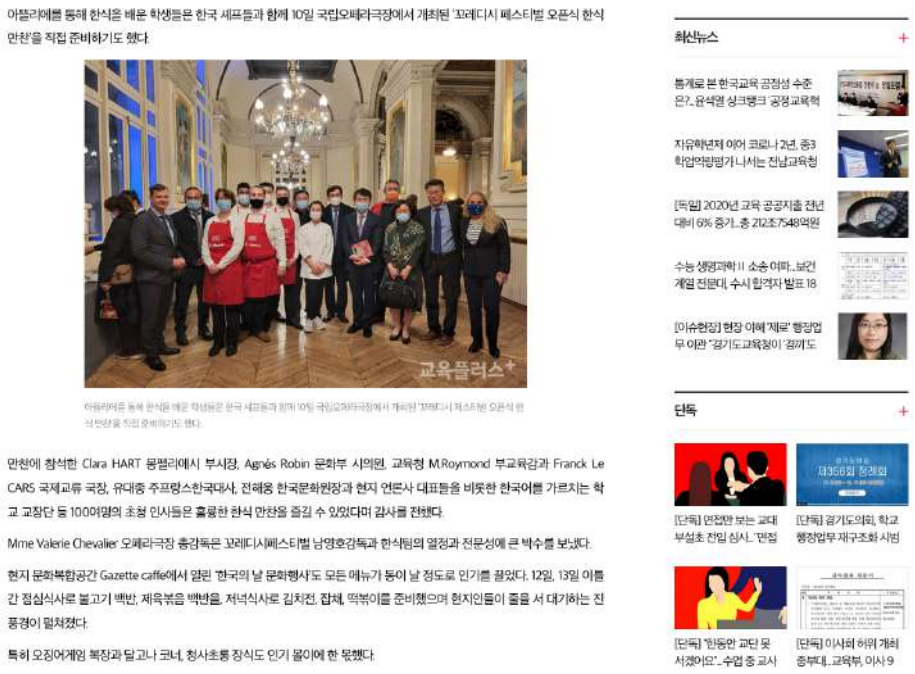

아플리에를 통해 한식을 배운 학생들은 한국 셰프들과 함께 10일 국립오페라극장에서 개최된 '꼬레디시 페스티벌 오픈식 한식 만찬'을 직접 준비하기도 했다.

만찬에 참석한 Clara HART 몽펠리에시 부시장, Agnès Robin 문화부 시의원, 교육청 M.Roymond 부교육감과 Franck Le CARS 국제교류 국장, 유대중 주프랑스한국대사, 전해옹 한국문화원장과 현지 언론사 대표들을 비롯한 한국어를 가르치는 학교 교장단 등 100여명의 초청 인사들은 훌륭한 한식 만찬을 즐길 수 있었다며 감사를 전했다.

Mme Valerie Chevalier 오페라극장 총감독은 꼬레디시페스티벌 남영호감독과 한식팀의 열정과 전문성에 큰 박수를 보냈다.

현지 문화복합공간 Gazette caffe에서 열린 '한국의 날 문화행사'도 모든 메뉴가 동이 날 정도로 인기를 끌었다. 12일, 13일 이틀간 점심식사로 불고기 백반, 제육볶음 백반을, 저녁식사로 김치전, 잡채, 떡볶이를 준비했으며 현지인들이 줄을 서 대기하는 진풍경이 펼쳐졌다.

특히 오징어게임 복장과 달고나 코너, 청사초롱 장식도 인기 몰이에 한 몫했다.

최신뉴스

단독

11.26 우리일보

꼬레그라피 협회, 지중해 연안 남프랑스가 감동한 한식의 격조

http://www.wooriilbomedia.com/mobile/article.html?no=53816

을 비롯한 한국어가 들어가 있는 학교의 교장단들과 100여 명의 초청 인사들은 훌륭한 한식 만찬을 즐길 수 있음에 대단히 뜻깊고 감사해 했고 Mme Valerie Chevalier 오페라극장 총감독은 꼬레디시페스티벌 남영호감독과 한식팀의 열정과 전문성에 큰 박수를 보냈다.

▲ 오픈식 행사.(사진=꼬레그라피 협회)

11.26 경기인터넷뉴스

꼬레그라피협회, 지중해 연안 남프랑스가 감동한 한식의 격조

http://www.ginnews.kr/115503

11.27 신아일보

'2021 프랑스 남부 한국음식문화 컬렉션' 공식 행사 성황리에 막 내려

http://www.shinailbo.co.kr/news/articleView.html?idxno=1487173

아뜰리에를 통해 한식을 배운 학생들은 한국의 셰프들과 함께 지난 10일 국립오페라극장에서 개최된 '꼬레디시페스티벌 오픈식 한식 만찬'을 직접 준비했으며 만찬에 참석한 Clara HART 몽펠리에시 부시장, Agnes Robin 문화부 시의원, 교육청 M.roymond 부교육감과 Franck Le CARS 국제교류 국장, 유대종 주프랑스한국대사, 전해웅 한국문화원장과 현지 언론사 대표들을 비롯한 한국어가 들어가 있는 학교의 교장단들과 100여 명의 초청인사들은 훌륭한 한식 만찬을 즐길 수 있음에 대단히 뜻깊고 감사해 했고 Mme Valerie Chevalier 오페라극장 총감독은 꼬레디시페스티벌 남영호감독과 한식팀의 열정과 전문성에 큰 박수를 보냈다.

이어 현지 문화복합공간 Gazette caffe에서의 '한국의 날 문화행사'는 지난 12일과 13일 양일간 점심식사 오늘의 메뉴(불고기·제육볶음 백반)과 저녁식사(김치전·잡채·떡볶이)를 준비했으며 현지인들이 줄을 서서 대기하는 진풍경이 펼쳐지고 모든 메뉴가 동이나고 오징어게임 복장과 달고나 코너, 청사초롱 장식 또한 큰 인기를 끌었다.

11.27 세종인뉴스

지중해 연안 남프랑스를 매료시킨 한식문화 컬렉션 성황속에 막내려

http://www.sejongin.co.kr/news/articleView.html?idxno=10604

12.01 한위클리

몽펠리에 한국문화예술 축제 '코레디시 페스티벌" 성황리에 폐막

https://www.francezone.com/xe/hanweeklynews/2144484

Home

Home › 한위클리 › 한위클리뉴스

✔뷰어로보기

한인사회 **몽펠리에 한국문화예술 축제 '코레디시 페스티벌" 성황리에 폐막** 2021.12.01 14:14

몽펠리에서 열린 한국문화예술축제 '코레디시(Corée d'ici: 여기에 한국이 있다) 페스티벌'이 11월 10일부터 11월 27일까지 열려 대단원의 막을 내렸다.

제 7회 코레디시 페스티발은 '생태학(ecology)'을 기반으로 해 '지속가능한 한국'이란 주제로 한국의 전통예술 공연, 전시, 문학, 영화, 한식 등 다양한 프로그램으로 큰 관심을 받으며 화려한 꽃을 피웠다. 그 중에서도 가장 화려하게 핀 꽃은 '한식'이었다.

한위클리뉴스
특별호
칼럼/에세이
종이신문(PDF)
포토뉴스
사진자료실(Photo)
프랑스존TV
프랑스뉴스(NAVER)
뉴스레터

ID
PW
LOGIN
로그인 유지
· 회원가입
· ID/PW 찾기
· 인증메일 재발송

행사/안내
파리에서 전하는 크리스마...
NFT Villa의 두번째 그룹전 "Mai...
라발레 빌리지 크리스마스 ...
❤ 프랑스 관광청 X 라발레 빌리...
프랑스한인회 정기총회 및 ...
2021 프랑스한인회 정기총회 및 ...
[공익광고] 서로의 위치는 ...
서로의 위치는 확인했지만 눈앞...
[공익광고] 이 뉴스 얼마예요?
언론사와 기사 작성자의 창작 노...
재불청년작가협회 2022 신...
재불청년작가협회 AJAC과 함께할...

채용/구인
ARCO S.A.S. 채용공고
당사는 파션/뷰티 관련 종합 무...
Michael Page 채용공고
Afin de répondre au mie...
ITL 채용공고
ITL Paris에서 인재를 모집합니...
주유네스코대표부 행정직원...
주유네스코대한민국대표부는 아...
바디프랜드(주) 인재 모집
대한민국 헬스케어 선두기업 바...

MONTPELLIER

Campagne de diffusion affiche et flyers en centre ville de Montpellier par l'agence *Com au Sud*

Affichage "Corée d'ici"

COMAUSUD - Montpellier Novembre 21

Affichage "Corée d'ici"

COMAUSUD - Montpellier Novembre 21

Diffusion affiche animée sur 27 panneaux digitaux de la ville du 3 au 25 novembre.